



สหกรณ์สีขาว ด้วยธรรมาภิบาล

อุดมการณ์สหกรณ์

อึดติดอุปถุษา อสุจี มนุสุธา คนเห็นแก่ตน เป็นคนสกปรก

One For All And All For One แต่ละคนเพื่อทุกคน และ ทุกคนเพื่อแต่ละคน | www.srusct.or.th | ปีที่ 11 ฉบับที่ 117 เดือนมกราคม 2568

สหกรณ์ออมทรัพย์สหภาพแรงงานรัฐวิสาหกิจรถไฟแห่งประเทศไทย จำกัด (สอ.ส.ร.พ.ท.) THE STATE RAILWAY WORKERS' UNION SAVING AND CREDIT COOPERATIVE OF THAILAND LIMITED (SRUSCT)



สำนักงานส่งเสริมสหกรณ์กรุงเทพมหานคร พื้นที่ 2

แจ้งผลการจัดอันดับความเข้มแข็งของสหกรณ์
ประจำปี 2567

(เกณฑ์การจัดระดับขึ้นความเข้มแข็งของสหกรณ์และกลุ่มเกษตรกร แบ่งเป็น 3 ระดับ)

สหกรณ์ออมทรัพย์สหภาพแรงงาน
รัฐวิสาหกิจรถไฟแห่งประเทศไทย จำกัด

อยู่ในระดับชั้นที่ 1

สหกรณ์และกลุ่มเกษตรกรที่ประกอบธุรกิจได้มีประสิทธิภาพ

ก่อนอื่นต้องขอสวัสดิปีใหม่ พ.ศ.2568 อย่างเป็นทางการ กับพี่น้องสมาชิกสหกรณ์ออมทรัพย์สหภาพแรงงานรัฐวิสาหกิจรถไฟแห่งประเทศไทย จำกัด ทุกท่าน พบกันครั้งนี้กับวารสารอุดมการณ์สหกรณ์ฉบับที่ 117 ประจำเดือนมกราคม 2568 ผมขอให้ทุกท่านมีความสุข มีสุขภาพที่แข็งแรงปราศจากโรคร้าย ทบทวนสิ่งต่างๆที่ได้ทำในรอบปี 2567 ที่ผ่านมาและนำมาปรับปรุงแก้ไขในสิ่งที่ยังบกพร่องหรือยังไม่ได้ทำเพื่อเป็นแนวทางในการวางแผนการทำงาน รวมทั้งน้อมนำหลักปรัชญาเศรษฐกิจพอเพียง มาเป็นแนวทางในการดำเนินชีวิต ด้วยกรอบแนวคิดให้ทุกคนสามารถพึ่งพาตัวเองได้ โดยยึดหลักทางสายกลางและความไม่ประมาท มีความพอประมาณ ความมีเหตุผล การสร้างภูมิคุ้มกันที่ดีในตัว ตลอดจนการใช้ความรู้ด้วยความรอบคอบ ระมัดระวัง และมีคุณธรรมเป็นพื้นฐานในการตัดสินใจและการทำงาน การดำเนินชีวิตในอนาคตต่อไป กันนะครับ.....

เริ่มต้นทักษายกัน อยากรจะสรุปผลการดำเนินงานในภาพรวมของ สอ.สร.รฟท. ในช่วง 11 เดือนที่ผ่านมา ที่ได้รับการรับรองในที่ประชุมของคณะกรรมการฯ สหกรณ์ฯ **มีทุนดำเนินการเพิ่มขึ้น 3,796.03 ล้านบาท มีรายได้รวม 172.24 ล้านบาท และมีกำไรสะสมหลังจากหักค่าใช้จ่ายแล้วเพิ่มขึ้น 141.13 ล้านบาท** ซึ่งวันที่ 31 ธันวาคม 2567 ที่ผ่านมาซึ่งถือเป็นการสิ้นสุดปีบัญชีของ สอ.สร.รฟท.ตามข้อบังคับของสหกรณ์ หลังจากนั้นคณะกรรมการดำเนินการสหกรณ์จะได้จัดทำงบการเงิน เพื่อส่งให้ผู้สอบบัญชีได้ตรวจสอบและรับรองแล้ว **คณะกรรมการดำเนินการสหกรณ์ต้องเสนองบการเงินประจำปีให้ที่ประชุมใหญ่พิจารณาภายในกำหนด 150 วันนับแต่วันสิ้นปีทางบัญชี** สำหรับการประชุมใหญ่สามัญประจำปี 2567 คณะกรรมการ สอ.สร.รฟท.ได้กำหนดให้มีการประชุมในวันอังคารที่ 18 กุมภาพันธ์ 2568 หากรวมผลการดำเนินงานสิ้นสุดในเดือนธันวาคม 2567 ผลการดำเนินงานของสหกรณ์คงเป็นไปตามที่ได้ตั้งประมาณการไว้ สมาชิกสามารถติดตามดูรายละเอียดต่างๆได้ในวารสารฉบับนี้ครับ

เมื่อวันที่ 27 พฤศจิกายน - 18 ธันวาคม 2567 ที่ผ่านมา คณะกรรมการ สอ.สร.รฟท. นำโดยคุณกมล ศิริจันทร์ ประธาน สอ.สร.รฟท.ได้ออกเดินสายประชุมเลือกตั้งผู้แทนสมาชิกในส่วนกลุ่มสาขา



▶ คุณสรารุ สราวุวงศ์

ภูมิภาคทั้ง 9 กลุ่ม จำนวน 77 ท่าน เพื่อเป็นตัวแทนของสมาชิกในส่วนกลุ่มสาขาภูมิภาคเข้าร่วมการประชุมใหญ่สามัญประจำปี 2567 ซึ่งเป็นการประชุมใหญ่โดยผู้แทนสมาชิกของสหกรณ์ทั้งในส่วนกลางและส่วนภูมิภาคทั้งหมดจำนวน 153 ท่าน(ส่วนกลาง 76 ท่าน /ส่วนภูมิภาค 77 ท่าน) และเมื่อวันที่ 21 ธันวาคม 2567 สหกรณ์ได้จัดโครงการสัมมนาวิชาการครั้งที่ 2 /2566 ให้กับที่ปรึกษา, ผู้ตรวจสอบกิจการ ,คณะกรรมการดำเนินการสหกรณ์ ,คณะกรรมการ สร.รฟท. และเจ้าหน้าที่สหกรณ์ฯ ในเรื่อง **“ทบทวนความรู้เกี่ยวกับกฎหมาย กฎกระทรวง ระเบียบคำสั่งของสหกรณ์เพื่อการบริหารจัดการสหกรณ์ให้มีประสิทธิภาพ”** เพื่อให้คณะกรรมการ เจ้าหน้าที่ และผู้เข้าร่วมสัมมนาได้ทบทวน เพิ่มเติมความรู้ความเข้าใจในเรื่องเกี่ยวกับกฎหมาย กฎกระทรวง ระเบียบคำสั่งของสหกรณ์แล้วนำไปใช้ในการบริหารงานให้เกิดประโยชน์สูงสุด กับ สอ.สร.รฟท. และสมาชิกต่อไป

และสุดท้ายนี้ ผมขอให้พี่น้องสมาชิกสหกรณ์ทุกท่านดูแลสุขภาพให้แข็งแรง มีสุขภาพจิตใจที่เข้มแข็ง ใช้ชีวิตอย่างมีความสุขด้วยความไม่ประมาท สร้างภูมิคุ้มกันให้กับชีวิต... เพื่อเตรียมพร้อมในสถานการณ์ เศรษฐกิจการเงินที่ไม่มีความแน่นอน แล้วพบกันใหม่ฉบับหน้า สวัสดิ์ครับ

สรารุ สราวุวงศ์
บรรณาธิการ

ผลการจัดชั้นระดับความเข้มแข็ง ของสหกรณ์และกลุ่มเกษตรกร ประจำปี 2567

สำนักงานส่งเสริมสหกรณ์กรุงเทพมหานคร พื้นที่ 2 แจ้งการจัดระดับชั้นความเข้มแข็งของสหกรณ์ และกลุ่มเกษตรกร ประจำปี 2567

กรมส่งเสริมสหกรณ์ร่วมกับกรมตรวจบัญชีสหกรณ์ กำหนดเกณฑ์การจัดระดับชั้นความเข้มแข็งของสหกรณ์และ
กลุ่มเกษตรกร ประจำปี 2567 แบ่งออกเป็น 3 ระดับ ประกอบด้วย

ชั้น 1 คือ สหกรณ์และกลุ่มเกษตรกรที่ประกอบธุรกิจได้มีประสิทธิภาพ

ชั้น 2 คือ สหกรณ์และกลุ่มเกษตรกรที่พัฒนาเข้าสู่มาตรฐาน

ชั้น 3 คือ สหกรณ์และกลุ่มเกษตรกรที่ต้องยกระดับความเข้มแข็ง

โดยเกณฑ์การประเมินระดับความเข้มแข็งประกอบด้วย 4 มิติ คือ

มิติที่ 1 คือความสามารถในการให้บริการในการให้บริการสมาชิก

มิติที่ 2 คือประสิทธิภาพในการดำเนินธุรกิจ

มิติที่ 3 คือประสิทธิภาพในการจัดการองค์กร

มิติที่ 4 คือประสิทธิภาพในการบริหารงาน

โดยมิติที่ 1 และ 4 ประเมินโดยกรมส่งเสริมสหกรณ์ มิติที่ 2 และ 3 ประเมินโดยกรมตรวจบัญชีสหกรณ์
ซึ่งการนำเสนอข้อมูลในระบบประเมินสำหรับปีงบประมาณ พ.ศ. 2567 คือ สหกรณ์ที่มีวันสิ้นปีทางบัญชีระหว่าง
เมษายน 2566 - มีนาคม 2567 ได้ดำเนินการประเมินผลเรียบร้อยแล้ว

ผลการประเมินการจัดระดับชั้นความเข้มแข็งของสหกรณ์และกลุ่มเกษตรกร ประจำปี 2567 ของสหกรณ์
ออมทรัพย์สหภาพแรงงานรัฐวิสาหกิจรถไฟแห่งประเทศไทย จำกัด **อยู่ในระดับชั้น 1 ผลคะแนนรวมทั้ง 4 มิติ
คือ 96.33 คะแนน**

- | | | |
|----|----------------------|-----------------------------|
| 2 | กักตัก | โดย : สราวุธ สราวุธวงศ์ |
| 3 | เรื่องจากปก | โดย : เบญจวรรณ ล้อเส็ง |
| 4 | คุยกับประธาน | โดย : กมล ศิริจันทร์ |
| 6 | รายงานผลการดำเนินงาน | โดย : กุศลทิน กังสานุกุลกิจ |
| 8 | เส้นทางคนสหกรณ์ | โดย : เบญจวรรณ ล้อเส็ง |
| 10 | รอบรู้เรื่องสหกรณ์ | โดย : เบญจวรรณ ล้อเส็ง |
| 12 | บทความเคลื่อนไหว | โดย : ประชาสัมพันธ์ |
| 14 | วาทะบทกวีสาระ | โดย : เบญจวรรณ ล้อเส็ง |
| 15 | ประมวลภาพกิจกรรม | โดย : ประชาสัมพันธ์ |

ที่ปรึกษา :

สมศักดิ์ โกศัยสุข (ผู้ก่อตั้งสหกรณ์)
กมล ศิริจันทร์

บรรณาธิการ :

สราวุธ สราวุธวงศ์

กองบรรณาธิการ :

สุเชษฐ์ จันทร์คง , จิรสิน ต๊ะกุล
นครชัย โยระชัยสาร , สมชาติ นาคแสนพญา
จรัส พลเยี่ยม

ออกแบบรูปเล่ม :

เบญจวรรณ ล้อเส็ง

โดย : กมล ศิริจันทร์



คุณกมล ศิริจันทร์
: ประธานกรรมการ สอ.ส.รพท.

“...สวัสดิ์ปีใหม่ 2568 ขอให้พี่น้องสมาชิกสหกรณ์ออมทรัพย์สหภาพแรงงานรัฐวิสาหกิจรถไฟแห่งประเทศไทย จำกัด (สอ.ส.รพท.) ทุกท่านและครอบครัว จงประสบความสำเร็จ ความเจริญ ปราศจากทุกข์ภัยต่างๆ คิดหวังสิ่งใด ขอให้สมหวัง ในสิ่งนั้นทุกประการ...”

พบกันอีกครั้งกับวารสารอุดมการณ์สหกรณ์ ประจำเดือนมกราคม 2568 การดำเนินการกิจการของสหกรณ์ฯ ในปี 2567 ของพวกเราทุกคนซึ่งดำเนินการไปตามนโยบายและแผนงานที่คณะกรรมการดำเนินการสหกรณ์ ชุดที่ 31/2567 ได้กำหนดไว้ และผลประกอบการของสหกรณ์ก็บรรลุเป้าหมายตามที่ได้ตั้งไว้



นายกมล ศิริจันทร์
ประธานกรรมการ

ส่วนภูมิภาค 9 กลุ่ม มีผู้แทนสมาชิกได้ 76 คน รวมเป็นผู้แทนสมาชิก 153 คน ที่จะเข้าร่วมการประชุมใหญ่สามัญประจำปี 2567 ซึ่งคณะกรรมการดำเนินการได้กำหนดให้มีการประชุมใหญ่สามัญ ประจำปี 2567 ขึ้นในวันอังคารที่ 18 กุมภาพันธ์ 2568

และในปี 2568 สหกรณ์ฯ เราปรับลดอัตราดอกเบี้ยเงินกู้ทุกประเภทในอัตราร้อยละ 0.25 ต่อปี เป็นของขวัญปีใหม่สมาชิกโดยให้มีผลตั้งแต่วันที่ 1 มกราคม 2568 เป็นต้นไป

สุดท้ายนี้ เนื่องในวาระขึ้นปีใหม่ 2568 ขอให้พี่น้องสมาชิก สอ.ส.รพท. ทุกท่าน พร้อมทั้งครอบครัวมีความสุขสมหวังทุกประการ มีสุขภาพแข็งแรงปราศจากโรคภัยทั้งปวง

สวัสดิ์ครับ

ในช่วงวันที่ 6 พฤศจิกายน 2567 ถึง 18 ธันวาคม 2567 คณะกรรมการ สอ.ส.รพท. ได้ออกเดินสายพบปะสมาชิกให้มีความรู้ความเข้าใจในหลักการอุดมการณ์สหกรณ์และประชุมเลือกตั้งผู้แทนสมาชิก ส่วนกลาง 12 กลุ่ม มีผู้แทนสมาชิกได้ 77 คน และใน



การรับเงินปันผลและเงินเฉลี่ยคืน

สอ.สร.สพท.กำหนดจัดให้มีการ**ประชุมใหญ่สามัญประจำปี 2567** ในวันอังคารที่ **18 กุมภาพันธ์ 2568**
โอนเงินปันผลและเงินเฉลี่ยคืน ประจำปี 2567 ให้แก่สมาชิกโดยมีรายละเอียดการยื่นเอกสารและการจ่ายเงินดังนี้



รอบที่ 1

- ▶ สมาชิกที่ต้องการเปลี่ยนแปลงเลขที่บัญชีเพื่อรับเงินปันผลและเงินเฉลี่ยคืน และสมาชิกที่ไม่เคยส่งเอกสารเพื่อขอรับเงินปันผลและเงินเฉลี่ยคืน **ส่งเอกสารภายในวันศุกร์ที่ 31 มกราคม 2568**
- ▶ ได้รับเงินปันผลและเงินเฉลี่ยคืน ประจำปี 2567 **ในวันพุธที่ 19 กุมภาพันธ์ 2568**



รอบที่ 2

- ▶ สำหรับสมาชิกที่ส่งเอกสารไม่ทันภายในวันศุกร์ที่ 31 มกราคม 2568 สามารถส่งเอกสารหลักฐานภายในวันศุกร์ที่ **28 กุมภาพันธ์ 2568**
- ▶ ได้รับเงินปันผลและเงินเฉลี่ยคืน ประจำปี 2567 **ในวันพุธที่ 5 มีนาคม 2568**

หมายเหตุ 1. สมาชิกไม่เปลี่ยนแปลงเลขที่บัญชีในการรับเงิน**ไม่ต้องส่งเอกสารหลักฐานมาใหม่** สภรณ์จะโอนเงินเข้าบัญชีเดิมของท่านในรอบที่ 1
2. สมาชิกไม่ประสงค์รับเงินปันผลและเงินเฉลี่ยคืนเข้าบัญชีธนาคาร สภรณ์จะนำเงินดังกล่าวเข้าบัญชีของกองทุนของท่านภายในวันที่ 7 มีนาคม 2568



สมาชิกรับเงินปันผล-เงินเฉลี่ยคืน ใช้เอกสารอะไรบ้าง?

สำหรับสมาชิกที่ยังไม่เคยส่งเอกสาร
หรือต้องการเปลี่ยนแปลงบัญชีธนาคาร

1 สำเนาหน้าบัญชีธนาคาร

- สำเนาหน้าบัญชี ร.กรุงไทย ร.กรุงเทพ / ร.ทหารไทย หรือหน้าบัญชีเงินฝากสหกรณ์ ประเภทออมทรัพย์, ออมทรัพย์พิเศษ เท่านั้น
- เขียนระบุ **"ขอรับเงินปันผลและเงินเฉลี่ยคืน"**
- เขียนชื่อรับรองสำเนาถูกต้อง



2 สำเนาบัตรประจำตัวการรถไฟ หรือ บัตรประชาชน

- เขียนชื่อรับรองสำเนาถูกต้อง
- สมาชิกเลือกใช้สำเนาบัตรอย่างใดอย่างหนึ่ง



ยื่นด้วยตนเอง หรือส่งมาที่ :

สภรณ์อ้อมทรัพย์สหภาพแรงงาน
รัฐวิสาหกิจรถไฟแห่งประเทศไทย จำกัด
อาคาร 4 ศูนย์ฝึกอบรมการรถไฟ
นิคมรถไฟ กม.11 ถ.วิภาวดีรังสิต
แขวง/เขตจตุจักร
กรุงเทพฯ 10900



สมาชิกจะต้องส่งเอกสารสำเนาตัวจริงมาที่ทำการสหกรณ์ฯ เท่านั้น!!

** สำหรับผู้ที่ไม่ประสงค์รับเงินปันผล-เงินเฉลี่ยคืน เงินดังกล่าวจะเข้าไปในกองทุนของสมาชิก **

โดย : กุศลีน กังสาบุกุลก้า



คุณกุศลีน กังสาบุกุลก้า

สวัสดิ์ปีใหม่ 2567 สมาชิกสหกรณ์ออมทรัพย์ สหภาพแรงงานรัฐวิสาหกิจรถไฟแห่งประเทศไทย จำกัด ทั่วทุกท่านคะ ขออัญววยอวยพรให้สมาชิกทุกท่านประสบพบเจอแต่ความสุข สุขภาพร่างกายแข็งแรงปราศจากโรคร้ายทั้งปวง พ้นพ้นกันไปด้วยดีกับปี 2566 ที่ผ่านมานะคะ สำหรับคอลัมน์รายงานผลการดำเนินงานในฉบับนี้จะเป็นรายงานผลการดำเนินงานของเดือนพฤศจิกายน 2566

ณ เดือนพฤศจิกายน 2567 ที่ผ่านมา สอ.สร.รฟท. มีทุนดำเนินงาน 3,796,033,169.48 บาท ดำเนินงานเป็นไปตามนโยบายและแผนปฏิบัติงาน ปี 2567 สหกรณ์มีสภาพคล่องที่เพียงพอแก่สมาชิกตลอดทั้งปี ไม่มีอะไรน่ากังวลแสดงให้เห็นถึงความมั่นคงและเสถียรภาพของสหกรณ์เราได้เป็นอย่างดีค่ะ และตลอดทั้งปีที่ผ่านมาสหกรณ์ฯ ได้จ่ายเงินสวัสดิการให้กับสมาชิกทั้งหมด 11 ประเภท ได้อนุมัติจ่ายไปแล้วเป็นเงิน 5,847,730 บาท สวัสดิการที่มีการอนุมัติเงินจ่ายไปมากที่สุดคือ สวัสดิการตอบแทนการเป็นสมาชิก จำนวน 2,633,000 บาท (170 ราย)

สรุปรายรับ - รายจ่าย ณ เดือนพฤศจิกายน 2567 มีดังนี้ค่ะ

รายได้	172,245,480.93 บาท
ค่าใช้จ่าย	31,109,574.15 บาท
กำไรที่ยังไม่จัดสรร	141,135,906.78 บาท

และที่สำคัญการยืนยันยอดทุนเรือนหุ้น เงินฝากหนี้สิน ประจำปี 2567 สหกรณ์ฯ เปิดให้ยืนยันยอดฯ ผ่านระบบออนไลน์สหกรณ์เท่านั้น โดยเปิดระบบให้เข้าไปตรวจสอบและยืนยันยอดฯ ในวันที่ 10 มกราคม 2568 เป็นต้นไป โดยเข้าไปที่เว็บไซต์ของสหกรณ์ได้เลยนะคะ ที่ www.srusct.or.th หากท่านใดยังไม่เคยสมัครเข้าใช้บริการระบบออนไลน์สหกรณ์ รีบสมัครเลยนะคะ!!!!

สุดท้ายนี้ขอเรียนแจ้งให้สมาชิกทุกท่านได้ทราบว่า สอ.สร.รฟท. กำหนดจัดประชุมใหญ่สามัญประจำปี 2567 ในวันอังคารที่ 18 กุมภาพันธ์ 2567 (ประชุมโดยผู้แทนสมาชิกเท่านั้น) รอรับทราบเงินปันผลและเงินเฉลี่ยคืนในฉบับต่อไปคะ

พบกันใหม่ฉบับหน้า
สวัสดิ์คะ

รายงานผลการดำเนินงาน ประจำเดือน พฤศจิกายน 2567

รายการทางบัญชี (Accounting transaction)	พฤศจิกายน 2567(November,2024)	ตุลาคม 2567(October,2024)
จำนวนสมาชิก (ราย) (Membership)	8,372	8,359
เงินสดและเงินฝากธนาคาร (Cash and cash at bank)	83,987,070.53	86,340,923.40
เงินฝากสหกรณ์อื่น (Other cooperative deposits)	867,034,536.76	861,573,405.73
เงินลงทุน (Investment)	335,752,616.15	340,752,616.15
ลูกหนี้เงินให้สมาชิก (Loan receivable members)	2,470,263,508.00	2,448,869,328.00
ลูกหนี้เงินให้กู้แก่สหกรณ์อื่น (Debtors on loans to other cooperatives)	36,444,421.00	37,806,566.00
โปรแกรมคอมพิวเตอร์ (Computer program)	739,302.58	739,302.58
สินทรัพย์อื่น (Other assets)	1,811,714.46	1,708,808.92
รวมสินทรัพย์ (Total assets)	3,796,033,169.48	3,777,790,950.78
เงินรับฝาก (Deposit)	804,892,759.16	806,548,742.00
หนี้สินอื่น (Other liability)	32,620,535.54	37,265,132.52
รวมหนี้สิน (Total liability)	837,513,294.70	843,813,874.52
ทุนเรือนหุ้น (Share capital)	2,407,259,640.00	2,394,692,430.00
ทุนสำรองและทุนอื่นๆ (Compulsory reserves and other capital)	551,260,234.78	539,284,646.26
รวมทุน (Total capital)	2,958,519,874.78	2,933,977,076.26
รวมหนี้สินและทุน (Total liability and capital)	3,796,033,169.48	3,777,790,950.78
ดอกเบี้ยรับ (Interest received)	140,832,929.00	128,109,234.00
ดอกเบี้ยเงินรับฝาก (Deposit interest)	16,139,060.58	13,886,924.24
ผลตอบแทนจากเงินลงทุน (Return on investment)	14,634,919.24	14,343,080.88
รายได้อื่น ๆ (Other income)	638,572.11	589,331.92
รวมรายได้ (Total income)	172,245,480.93	156,928,571.04
ค่าใช้จ่ายดอกเบี้ย (Interest expenses)	20,480,819.26	18,582,531.33
ค่าใช้จ่ายบริหาร (Administrative expenses)	10,628,754.89	9,731,434.45
รวมค่าใช้จ่าย (Total expenses)	31,109,574.15	28,313,965.78
กำไรสุทธิ (Net profit)	141,135,906.78	128,614,605.26

ระเบียบใหม่ การถือหุ้น พ.ศ. 2568

จากเดิม สอ.สร.สพท. มีระเบียบว่าด้วย หุ้น พ.ศ. 2562 กำหนดให้สมาชิกทุกคนต้องส่งค่าหุ้นรายเดือน ไม่น้อยกว่าเกณฑ์ของเงินเดือนที่กำหนด (ตามตารางอัตราการถือหุ้นรายเดือน ประกาศ ณ วันที่ 1 กันยายน 2562)

ระเบียบว่าด้วย หุ้น พ.ศ. 2568 บังคับใช้ตั้งแต่วันที่ 1 มกราคม 2568 เป็นต้นไป

เพื่อให้เป็นไปตามสถานการณ์ปัจจุบัน รวมถึงเปิดโอกาสให้สมาชิกออมเงินมากขึ้น คณะกรรมการดำเนินการ ชุดที่ 31/2567 จึงมีมติเห็นชอบให้ปรับอัตราการถือหุ้นรายเดือน โดยสมาชิกสามารถถือหุ้นได้ตามความสมัครใจ เริ่มถือหุ้นได้ที่ 45 หุ้น เป็นเงิน 450 บาทขึ้นไป จนถึง 2,000 หุ้น เป็นเงิน 20,000 บาท (หุ้นละ 10 บาท)

สมาชิกที่ถือหุ้นรายเดือนก่อนระเบียบฉบับนี้ประกาศให้คงถือหุ้นตามเดิมตามอัตราการถือหุ้นที่สหกรณ์กำหนดไว้ แต่หากประสงค์จะลดการถือหุ้น หรือเพิ่มการถือหุ้น สามารถทำได้โดย กรอกแบบฟอร์มเปลี่ยนแปลงค่าหุ้นรายเดือน



สมาชิกสามัญ
การถือหุ้น
ถือหุ้นสูงสุดได้ไม่เกิน 10 ล้านบาท
ซื้อหุ้นเพิ่มได้ไม่เกิน 500,000 บาท / ปี

พร้อมแบบสำเนาบัตรพนักงาน หรือสำเนาบัตรประชาชนยื่นต่อสหกรณ์

■ สมาชิกสามัญ

- ถือหุ้นสูงสุดได้ไม่เกิน 10 ล้านบาท
- ซื้อหุ้นเพิ่มได้สูงสุดต่อปี ไม่เกิน 500,000 บาท



กรณี
งดส่งค่าหุ้น
สมาชิกถือหุ้น 500,000 บาทขึ้นไป
ไม่มีหนี้สิน ไม่ติดภาระค้ำประกัน

■ การงดส่งค่าหุ้นรายเดือน

สมาชิกที่ถือหุ้นตั้งแต่ 500,000 บาทขึ้นไปไม่มีหนี้สินกับสหกรณ์และไม่ติดภาระค้ำประกันเงินกู้ สามารถทำเรื่องของดส่งค่าหุ้นรายเดือนได้ โดยเขียนคำร้องของดส่งค่าหุ้นรายเดือนมาที่สหกรณ์ หรือลดจำนวนการส่งค่าหุ้นรายเดือนได้ตามระเบียบว่าด้วยหุ้น พ.ศ. 2568

■ การถือหุ้นของสมาชิกสมทบ

- ถือหุ้นได้สูงสุด จำนวน 500,000 บาท
- ซื้อหุ้นเพิ่มได้สูงสุดต่อปีไม่เกิน จำนวน 100,000 บาท

ขั้นตอนการกดยืนยันยอดออนไลน์ (ยืนยันยอดทุนเรือนหุ้น เงินฝาก หนี้)

ในปี 2568 นี้ สหกรณ์ออมทรัพย์สภาพแรงงานรัฐวิสาหกิจรถไฟแห่งประเทศไทย จำกัด (สอ.สร.รฟท.) กำหนดให้สมาชิกยืนยันยอดฯผ่านทางระบบออนไลน์ ที่ www.srusct.or.th เท่านั้น เริ่มกดยืนยันยอดฯผ่านระบบออนไลน์ ได้ตั้งแต่วันที่ 10 มกราคม 2568 เป็นต้นไป รายละเอียดขั้นตอนดังนี้.

ขั้นตอนที่ 1 ลงชื่อเข้าใช้งาน ระบบออนไลน์
ที่เว็บไซต์ www.srusct.or.th

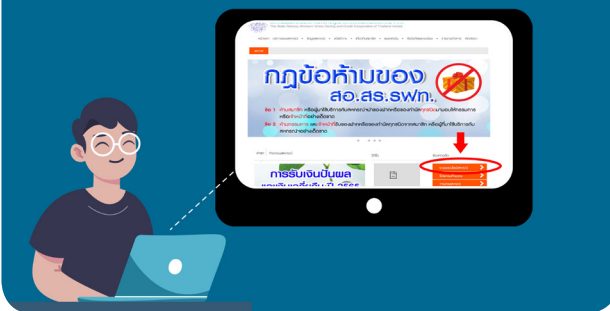

ขั้นตอนที่ 2 ไปที่ “ยืนยันยอด”



ขั้นตอนที่ 3 ตรวจสอบข้อมูล สถานะส่วนบุคคล
รายการเงินฝาก รายการเงินกู้



ขั้นตอนที่ 4 เมื่อตรวจสอบข้อมูลแล้วถูกต้องครบถ้วนแล้ว
คลิกไปที่ “ถูกต้อง” ต่อจากนั้น กรอกอีเมลล์ของท่าน และกด “ยืนยัน”

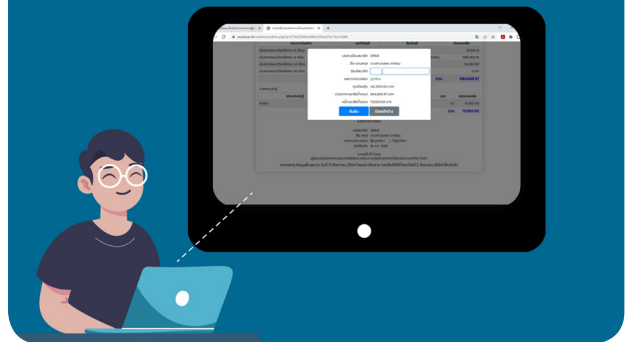

ขั้นตอนที่ 5 สหกรณ์ฯได้รับข้อมูลของท่านแล้ว
รอรับผลการยืนยันของท่านผ่านทางอีเมลล์ที่ท่านได้กรอกไว้



“ ก่อนเข้าไปกดยืนยันยอดฯผ่านระบบออนไลน์ สมาชิกต้องสมัครเข้าใช้บริการระบบออนไลน์สหกรณ์ก่อนนะค่ะ โดยเข้าไปสมัครได้ที่ www.srusct.or.th อย่าลืม!! แจ้งหัวหน้าเบอร์โทรศัพท์ผ่านทุกช่องทาง การติดต่อของสหกรณ์ฯได้เลยคะ. ”

ประกาศ

กาปรับลดอัตราดอกเบี้ย (เงินกู้/เงินฝาก)

มีผลบังคับใช้ตั้งแต่วันที่ 1 มกราคม 2568 เป็นต้นไป

เรื่อง การปรับลดอัตราดอกเบี้ย

เพื่อให้สอดคล้องกับสภาพเศรษฐกิจในปัจจุบัน สหกรณ์ออมทรัพย์สหภาพแรงงานรัฐวิสาหกิจรถไฟแห่งประเทศไทย จำกัด โดยมติที่ประชุมคณะกรรมการดำเนินการชุดที่ 31 ครั้งที่ 09/2567 เมื่อวันที่ 29 ตุลาคม 2567 มีมติเป็นเอกฉันท์ให้มีการปรับลดอัตราดอกเบี้ยเงินกู้ ทุกประเภท ในอัตราร้อยละ 0.25 ต่อปี และปรับลดอัตราดอกเบี้ยเงินฝากออมทรัพย์พิเศษ และเงินฝากประจำ และเงินฝากประจำ ในอัตราร้อยละ 0.10 ต่อปี สำหรับเงินฝากออมทรัพย์พิเศษเกษียณเพิ่มสุข และเงินฝากประจำเพื่อสร้างอนาคต ยกเว้นภาษี ปรับลดลงในอัตราร้อยละ 0.25 ต่อปี โดยให้มีผลใช้บังคับตั้งแต่วันที่ 01 มกราคม 2568 เป็นต้นไป

จึงเรียนมายังสมาชิกทุกท่านเพื่อทราบโดยทั่วกัน

ประกาศ ณ วันที่ 01 พฤศจิกายน พ.ศ. 2567



(นายกมล ศิริจันทร์)

ประธานกรรมการดำเนินการ

สหกรณ์ออมทรัพย์สหภาพแรงงานรัฐวิสาหกิจรถไฟแห่งประเทศไทย จำกัด

อัตราดอกเบี้ย

เงินกู้เงินและเงินฝากทุกประเภท

อัตราดอกเบี้ยเงินฝาก

ประเภทบัญชีเงินฝาก	ระยะเวลา	ดอกเบี้ย (%)	เงื่อนไข
ออมทรัพย์	ไม่กำหนด	1.00	ฝากตั้งแต่ 100 บาท ขึ้นไป
ออมทรัพย์พิเศษ	3 เดือน	1.15	ฝากตั้งแต่ 1,000 บาท ขึ้นไป
	6 เดือน	1.40	ฝากตั้งแต่ 5,000 บาท ขึ้นไป
	12 เดือน	1.90	ฝากตั้งแต่ 5,000 บาท ขึ้นไป แต่ไม่ถึง 10,000 บาท
	12 เดือน	2.15	ฝากตั้งแต่ 10,000 บาท ขึ้นไป
	24 เดือน	2.40	ฝากตั้งแต่ 5,000 บาท ขึ้นไป แต่ไม่ถึง 50,000 บาท
	24 เดือน	2.65	ฝากตั้งแต่ 50,000 บาท ขึ้นไป
ออมทรัพย์ยกเว้นเพิ่มสุข	12 เดือน	3.00	ฝากตั้งแต่ 1,000 บาท ขึ้นไป แต่ไม่เกิน 10,000,000 บาท
	24 เดือน	3.15	ฝากตั้งแต่ 5,000 บาท ขึ้นไป แต่ไม่เกิน 10,000,000 บาท
	36 เดือน	3.25	ฝากตั้งแต่ 10,000 บาท ขึ้นไป แต่ไม่เกิน 15,000,000 บาท
ฝากประจำ	3 เดือน	1.40	ฝากตั้งแต่ 1,000 บาท ขึ้นไป
	6 เดือน	1.65	ฝากตั้งแต่ 5,000 บาท ขึ้นไป
	12 เดือน	2.15	ฝากตั้งแต่ 5,000 บาท ขึ้นไป แต่ไม่ถึง 10,000 บาท
	12 เดือน	2.40	ฝากตั้งแต่ 10,000 บาท ขึ้นไป
	24 เดือน	2.65	ฝากตั้งแต่ 5,000 บาท ขึ้นไป แต่ไม่ถึง 50,000 บาท
	24 เดือน	2.90	ฝากตั้งแต่ 50,000 บาท ขึ้นไป
ฝากประจำเพื่อสร้างอนาคต ยกเว้นภาษี	36 เดือน	3.15	ฝากตั้งแต่ 50,000 บาท ขึ้นไป
	24 เดือน	3.25	ฝากตั้งแต่ 500 บาท ขึ้นไป แต่ไม่เกิน 10,000 บาท ต่อเดือน

อัตราดอกเบี้ยเงินกู้

ประเภทเงินกู้	ดอกเบี้ย (%)	ประเภทเงินกู้	ดอกเบี้ย (%)
เงินกู้สามัญโดยใช่บุคคลคู่ประกัน	6.00	เงินกู้พิเศษ (**เฉพาะเพื่อการเกษตรสงเคราะห์**)	
เงินกู้สามัญโดยใช่ทุนเรือนหุ้น	5.50	ปรับตามระยะเวลา - ยื่นกู้ 1 ปีแรก	3.25
เป็นหลักประกันคู่ประกัน		- ถัดจาก 1 ปีแรก ถึงระยะเวลา 3 ปี	3.50
		- หลังครบ 3 ปี จนถึงงวดสุดท้าย	5.50
เงินกู้เพื่อเหตุฉุกเฉิน	6.00	เงินกู้พิเศษ *ประเภทอื่น*	5.75
เงินกู้สามัญเพื่อการศึกษา พ.ศ. 2559	5.25		
เงินกู้สามัญโครงการพิเศษเพื่อซื้อโทรศัพท์มือถือทุกชนิด และอุปกรณ์อิเล็กทรอนิกส์ พ.ศ. 2556	6.00		
เงินกู้สามัญโครงการพิเศษเพื่อช่วยเหลือสมาชิกที่กู้เงินจากสถาบันการเงินอื่น พ.ศ. 2561			
ปรับตามระยะเวลา - ยื่นกู้ 1 ปีแรก	5.50		
- ปีที่ 2	5.75		
- ปีที่ 3 ถึงงวดสุดท้าย	6.00		

มีผลบังคับใช้ตั้งแต่วันที่ 1 มกราคม 2568 เป็นต้นไป

โครงการสัมมนาวิชาการผู้แทนสมาชิก

พร้อมประชุมเลือกตั้งผู้แทนสมาชิก สอ.สร.รฟท.

ชุดที่ 20/2568 ส่วนภูมิภาค 9 กลุ่ม

ในระหว่างวันที่ 27 พฤศจิกายน 2567 ถึง 18 ธันวาคม 2567 ที่ผ่านมา สหกรณ์ออมทรัพย์สหภาพแรงงานรัฐวิสาหกิจรถไฟแห่งประเทศไทย จำกัด (สอ.สร.รฟท.) ได้จัดโครงการสัมมนาวิชาการ ให้กับผู้แทนสมาชิกและสมาชิกส่วนภูมิภาค 9 กลุ่ม ในหัวข้อ **เรื่อง การบริหารสหกรณ์ให้บรรลุวัตถุประสงค์ตามอุดมการณ์ในสถานการณ์ปัจจุบัน** นำโดย คุณกมล ศิริจันทร์ ประธานกรรมการ โครงการดังกล่าวจัดขึ้นเพื่อให้ผู้แทนสมาชิกและสมาชิกมีความเข้าใจและลึกซึ้งกับอุดมการณ์สหกรณ์ ประวัติศาสตร์และปรับตัวให้เข้าใจภาวะวิกฤตเศรษฐกิจในปัจจุบัน พร้อมกับเลือกตั้งผู้แทนสมาชิก สอ.สร.รฟท. ชุดที่ 20/2568 ส่วนกลาง 12 กลุ่ม จำนวนสมาชิกส่วนกลางทั้งสิ้น 3,800 คน มีผู้แทนสมาชิกทั้งสิ้น 76 คน.

ภาคตะวันออกเฉียงเหนือ : กลุ่มอุบลราชธานี กลุ่มนครราชสีมา กลุ่มแก่งคอย ระหว่างวันที่ 27 - 29 พฤศจิกายน 2567

กลุ่มอุบลราชธานี



กลุ่มนครราชสีมา



กลุ่มแก่งคอย



ภาคเหนือ : กลุ่มลำปาง กลุ่มอุตรดิตถ์ กลุ่มปากน้ำโพ ระหว่างวันที่ 11 - 13 ธันวาคม 2567

กลุ่มลำปาง



กลุ่มอุตรดิตถ์



กลุ่มปากน้ำโพ



ภาคเหนือ : กลุ่มหาดใหญ่ กลุ่มทุ่งสง กลุ่มชุมพร ระหว่างวันที่ 16 - 18 ธันวาคม 2567

กลุ่มหาดใหญ่



กลุ่มทุ่งสง



กลุ่มชุมพร



สรุปยอดสมาชิกสมาคมพัฒนากิจสงเคราะห์

สรุป ณ วันที่ 17 ธันวาคม 2567

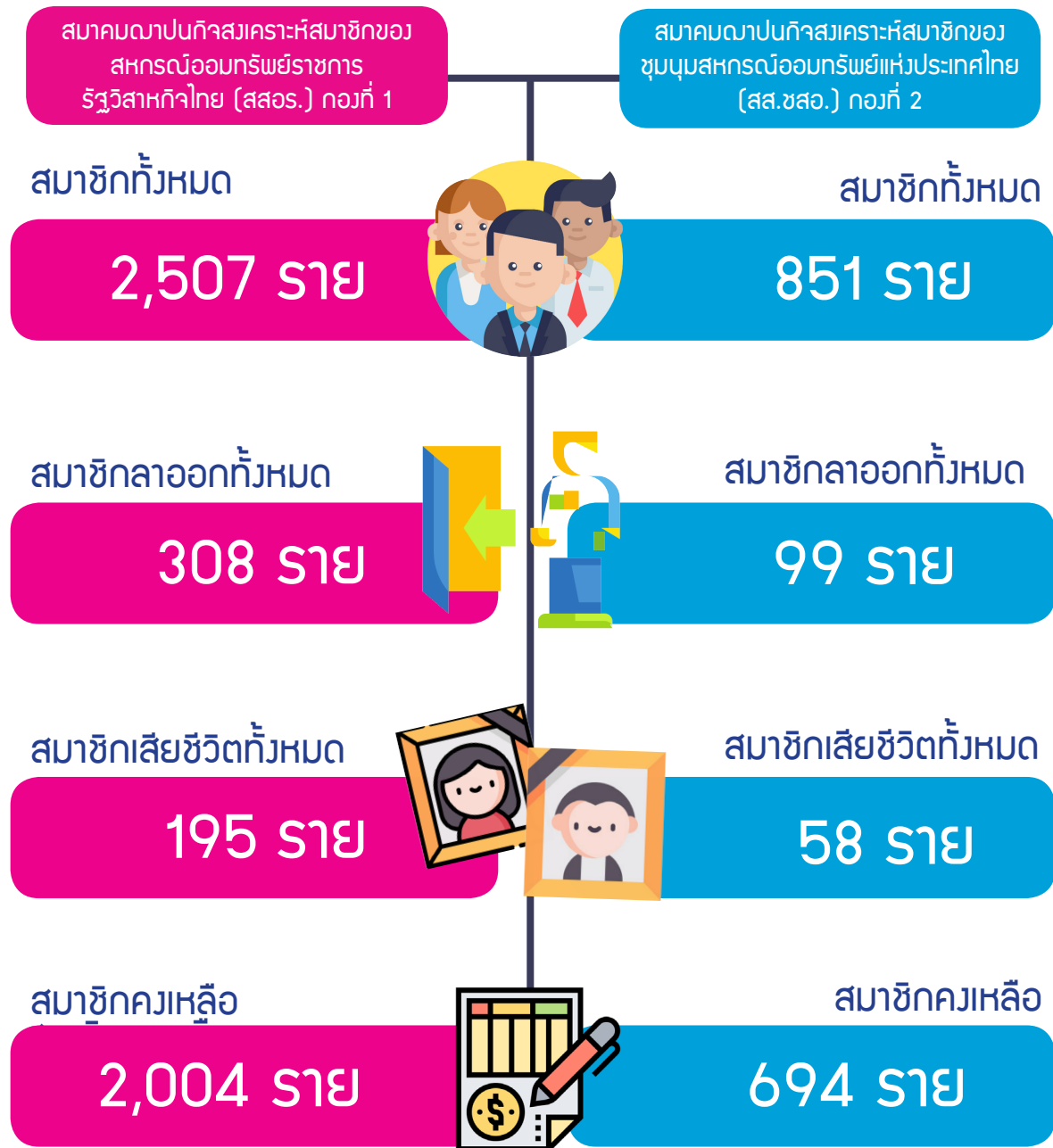

หมายเหตุ : กรณีเสียชีวิตทายาทได้รับเงินสงเคราะห์ รายละเอียดดังนี้

สมาคม สสอร. (กอ.ที่ 1) ประมาณ 400,000 บาท

สมาคม สส.ชสอ. (กอ.ที่ 2) ประมาณ 600,000 บาท

** สมาคมพัฒนากิจสงเคราะห์ สสอร. หักค่าดำเนินการจากวงเงินสงเคราะห์ศพตามข้อบังคับสมาคมฯ 2.5%

** ศูนย์ประสานงาน สอ.สร.รพท. หักค่าดำเนินการจากวงเงินสงเคราะห์ศพตามข้อบังคับสมาคมฯ 1.5%



ประมวลภาพกิจกรรม

โดย ประชาสัมพันธ์

abstract

โครงการอบรมสัมมนาวิชาการภายใน ครั้งที่ 2/2567



เมื่อวันเสาร์ที่ 21 ธันวาคม 2567 ที่ผ่านมา สหกรณ์ออมทรัพย์สหภาพแรงงานรัฐวิสาหกิจรถไฟแห่งประเทศไทย จำกัด (สอ.สร.รฟท.) กำหนดจัดโครงการสัมมนาวิชาการ ครั้งที่ 2/2566 ในหัวข้อเรื่อง “ทบทวนความรู้เกี่ยวกับกฎหมาย กฎกระทรวงระเบียบ คำสั่งของสหกรณ์เพื่อการบริหารจัดการสหกรณ์ให้มีประสิทธิภาพ” ณ อาคาร 4 สอ.สร.รฟท. ศูนย์ฝึกอบรมการรถไฟ จตุจักร กรุงเทพมหานคร ให้กับคณะกรรมการสหกรณ์ฯและสหภาพฯ เจ้าหน้าที่และผู้จัดการ กล่าวเปิดโครงการฯ โดย คุณสุชาติ สอาดรองประธานกรรมการ สอ.สร.รฟท. วิทยากรบรรยายให้ความรู้โดย คุณจิรพันธ์ จันทรพิทักษ์ เจ้าพนักงานส่งเสริมสหกรณ์อาวุโส และ คุณสุรณี หลัดเกลี้ยง นักวิชาการสหกรณ์ปฏิบัติการ จาก สำนักงานส่งเสริมสหกรณ์กรุงเทพมหานคร พื้นที่ 2



ในช่วงเช้าเป็นการบรรยายให้ความรู้เกี่ยวกับกฎหมายของสหกรณ์ และในช่วงบ่ายเป็นการแลกเปลี่ยนความคิดเห็นพร้อมตอบข้อซักถาม โครงการสัมมนาวิชาการในครั้งนี้ดำเนินไปด้วยดี บรรลุตามวัตถุประสงค์ที่กำหนดไว้





การรับเงินปันผลและเงินเฉลี่ยคืน

รับเงินรอบที่ 1

- ▶ สำหรับสมาชิกที่ประสงค์จะเปลี่ยนแปลงเลขที่บัญชีรับเงินปันผลและเงินเฉลี่ยคืน และสมาชิกที่ไม่เคยส่งหน้าบัญชีเพื่อรับเงินปันผลและเงินเฉลี่ยคืน จะต้องส่งเอกสารดังกล่าว ภายในวันศุกร์ที่ 31 มกราคม 2568
- ▶ ได้รับเงินปันผลและเงินเฉลี่ยคืน ประจำปี 2567 ในวันพุธที่ 19 กุมภาพันธ์ 2568

รับเงินรอบที่ 2

- ▶ สำหรับสมาชิกที่ส่งเอกสารไม่ทันภายในวันศุกร์ที่ 31 มกราคม 2568 สามารถส่งเอกสารหลักฐานได้ภายในวันศุกร์ที่ 28 กุมภาพันธ์ 2568
- ▶ ได้รับเงินปันผลและเงินเฉลี่ยคืน ประจำปี 2567 ในวันพุธที่ 5 มีนาคม 2568

หมายเหตุ : สมาชิกที่ไม่เปลี่ยนแปลงหน้าบัญชีรับเงิน สภรณนอกรณภยรฐวศนภทศทศให้ในวันพุธที่ 19 กุมภาพันธ์ 258

ตรวจสอบเงินปันผลและเงินเฉลี่ยคืน



เงินปันผลและเงินเฉลี่ยคืน	
ปี :	2564
เงินปันผล :	6,102.00 บาท
เฉลี่ยคืน :	4,856.00 บาท
เงินต้นหักภาษี ณ ที่จ่าย :	0.00 บาท
หมายเหตุ :	0.00 บาท
ชำระหนี้สิน :	0.00 บาท
เงินขาดจ่าย คงค้าง :	0.00 บาท
รวมสุทธิ :	10,958.00 บาท

สมาชิกตรวจสอบยอดเงินปันผลและเงินเฉลี่ยคืน ด้วยตนเอง ในวันที่ 18 กุมภาพันธ์ 2568 ตั้งแต่ 15.00 น. เป็นต้นไป ผ่านระบบออนไลน์สภรณนอกรณภย ได้แล้วที่ www.srusct.or.th

หมายเหตุ : ก่อนอนการสมัครใช้งานระบบออนไลน์ กรุณาแจ้งเบอร์โทรศัพท์มือถือเพื่ออัปเดตข้อมูลกับทางสภรณนอกรณภย (ข้อมูลที่ใช้ในการสมัครระบบออนไลน์ ดังนี้ ทะเบียนสมาชิก เลขประจำตัวประชาชน 13 หลัก และเบอร์โทรศัพท์มือถือ)

ค่าธรรมเนียมการโอนเงิน



- ยื่นสำเนาหน้าบัญชีธนาคารกรุงไทย
- ค่าธรรมเนียมการโอนเงินรายการละ 8 บาท
- สมาชิกได้รับเงินตั้งแต่วันที่ 09.00 น. เป็นต้นไป



- ยื่นสำเนาหน้าบัญชีธนาคารกรุงเทพ ธนาคารทหารไทยธนชาติ
- ค่าธรรมเนียมการโอนเงินต่อรายการ ดังนี้

จำนวนเงิน	ค่าธรรมเนียม (บาท)
ไม่เกิน 100,000 บาท	20
มากกว่า 100,000 บาท แต่ไม่เกิน 500,000 บาท	75
มากกว่า 500,000 บาท แต่ไม่เกิน 2,000,000 บาท	200

- สมาชิกได้รับเงินตั้งแต่วันที่ 15.00 น. เป็นต้นไป

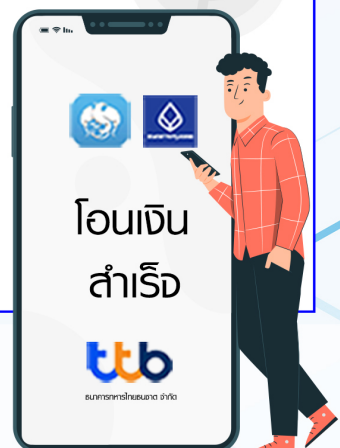

หมายเหตุ : ปัจจุบันสภรณนอกรณภยรฐวศนภทศทศทำรายการโอนเงินให้สมาชิกผ่านระบบออนไลน์ ไม่ได้ทำรายการผ่านเคาท์เตอร์ธนาคารเหมือนที่ผ่านมา จึงทำให้มีค่าธรรมเนียมการโอนเงินและระยะเวลาการได้รับเงินที่แตกต่างจากเดิม

